

Underrättelser för sjöfarande Sjöfartsverket



Underrättelser för sjöfarande Områdesindelning



SJÖFARTSVERKET

Redaktion
Sjöfartsverket
Ufs
601 78 NORRKÖPING
tel: 0771 630 605
e-post: ufs@sjofartsverket.se

Ansvarig utgivare:
Affärsområdeschef Patrik Wiberg

Berörda sjökort och notisnummer

Ufs ger information till sjöfarten i Östersjöområdet samt Kattegatt och Skagerrak innanför linjen Hanstholm - Lindesnes.

Observera att informationen om förändringar i utländska vatten är begränsad och att Ufs därför inte ger tillräckligt detaljerade upplysningar för att användaren ska kunna hålla andra länders sjökort fullständigt uppdaterade.

En (*) framför notisnumret anger att notisen är utfärdad av svensk myndighet och gäller svenska farvatten.
(P) efter notisnumret anger att notisen är av förberedande art som senare ersätts med en verkställighetsnotis.
(T) efter notisnumret anger att informationen i notisen gäller tillfälligt och upphör när giltighetstiden är slut eller att notisen ersätts med ny information.

Bäringar är rättvisande från 0° medurs till 360° och räknas beträffande uppgifterna om fyrsken från sjön mot fyren.

Förekommande sjökortsbilder i häftet är avsedda för att förenkla rättelsearbetet och är inte alltid skalriktiga. I allmänhet beskrivs och visas rättelsen i det sjökort som har störst skala.

Uppgiftslämnaren är ansvarig för notisens sakinnehåll.

Sjökortsrättelser och andra notiser som kan hänföras till ett begränsat geografiskt område återfinns under avdelningen UNDERRÄTTELSE. Övriga notiser finns under avdelningen TILLKÄNNAGIVANDEN på sidan 3.

Ufs-häftet publiceras i PDF-format, normalt varje torsdag, på Sjöfartsverkets hemsida. Då häftet genereras automatiskt från en databas kan ibland ologiska sidbrytningar uppstå.

Övriga uppgifter om tidskriftens redigering återfinns i publikationen *Ufs A*.

Rapportera faror och fel

Vid iakttagelse av fel på utmärkning, släckta fyrar, drivande föremål eller annat som kan utgöra fara för sjöfarten ska Sweden Traffic snarast kontaktas:

Tel: 0771-63 06 85

VHF anrop: *Sweden Traffic* på lämplig trafikkanal.

E-post: swedentraffic@sjofartsverket.se

Berörda sjökort	Notisnr	Si gn	Berörda sjökort	Notisnr	Si gn
2	15480		9221	15889 (T)	
8	15814 (T)				
10	15873 (T)				
10	15903 (T)				
61	15873 (T)				
61	15903 (T)				
62	15873 (T)				
62	15903 (T)				
92	15902 (T)				
113	15905 (T)				
133	15741				
135	15741				
523	15837				
536	15834 (T)				
612	15831				
615	15831				
616	15873 (T)				
616	15903 (T)				
741	15907 (T)				
839	15814 (T)				
923	15902 (T)				
924	15902 (T)				
931	15688				
931	15801				
932	15688				
1331	15741				
6141	15653				
6142	15653				
6143	15831				
6162	15873 (T)				
6162	15903 (T)				
6163	15873 (T)				
6163	15903 (T)				
7411	15815				
7413	15815				
7413	15907 (T)				
8141	15899 (T)				
9211	15899 (T)				

TILLKÄNNAGIVANDEN

Inga Tillkännagivanden i detta häfte.

UNDERRÄTTELSER**Bottenhavet***** 15837****Sjökort: 523****Sverige. Bottenhavet. Angöringen till Kramfors. Veda. Fyr åter i funktion.**

Notiser som utgår: 2021:855/15836(T)

Fyren Veda	62-47,62N	017-55,91E	FI WRG 3s
------------	-----------	------------	-----------

Bsp Bottenhavet N 2019/s15

Sjöfartsverket. Publ. 19 maj 2021

Ålands hav och Skärgårdshavet*** 15834 (T)****Sjökort: 536****Sverige. Ålands hav och Skärgårdshavet. Östhammar. Östhammarsfjärden. Avlysning.**

I och med båtsportsträningar är det i sjökortsbilden markerade området avlyst för sjötrafik samt dispens från gällande fartbegränsning gäller under nedan angivna tider

Kontakt med säkerhetsbåtar kan tas på VHF kanal 09/16.

Kontakt säkerhetsansvarig: +46 703-450 173

Datum	Tid
27 maj	1700 - 2100
3 juni	1700 - 2100
10 juni	1700 - 2100
17 juni	1700 - 2100
24 juni	1700 - 2100
1 juli	1700 - 2100
8 juli	1700 - 2100
15 juli	1700 - 2100
22 juli	1700 - 2100
29 juli	1700 - 2100
5 augusti	1700 - 2100
12 augusti	1700 - 2100
19 augusti	1700 - 2100
26 augusti	1700 - 2100
2 september	1700 - 2100
9 september	1700 - 2100
16 september	1700 - 2100
23 september	1700 - 2100

Avlyst område a) - e	a)	60-15,619N	018-22,915E
	b)	60-15,499N	018-22,889E
	c)	60-15,387N	018-23,193E
	d)	60-15,462N	018-23,574E
	e)	60-15,698N	018-23,001E
	f)	60-15,694N	018-22,951E

Visas ej i ENC.

Bsp Stockholm N 2020/s60

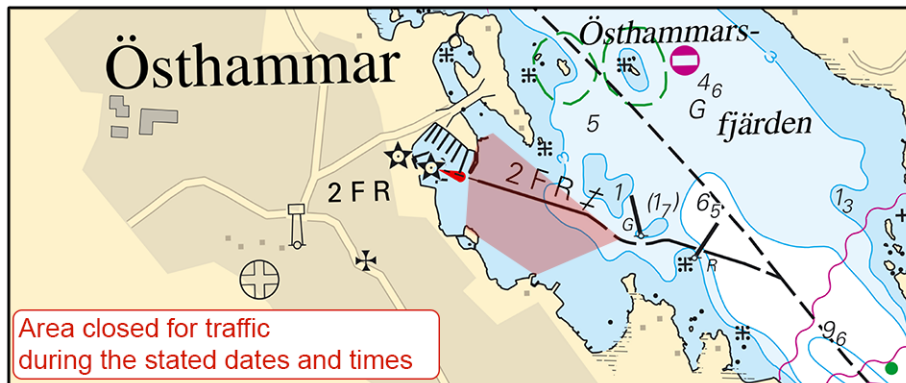

Östhammar

Länsstyrelsen Uppsala län. Publ. 19 maj 2021

Norra Östersjön

* 15653

Sjökort: 6141, 6142

Sverige. Norra Östersjön, Mälaren och Södertälje kanal. Stockholm. Slussen. Karl Johan-slussen. Ombyggnad. Avlysning.

Notiser som utgår: 2016:593/11069(P)

Karl Johans-slussen är stängd för all sjötrafik i samband med det omfattande 'Slussenprojektet'. Förbudsområdet runt arbetsplatsen har utökats i Söderström.

Stryk	förbudsområdesgräns mellan a) - b)	a)	59-19,265N	018-04,044E
		b)	59-19,350N	018-04,000E
Inför	Förbudsområdesgräns från c) - g)	c)	59-19,277N	018-03,804E
		d)	59-19,322N	018-03,782E
		e)	59-19,354N	018-03,799E
		f)	59-19,370N	018-03,853E
		g)	59-19,360N	018-03,998E

Bsp Mälaren - Hjälmaran 2020/s51, s52, Bsp Stockholm M 2020/s06, s10

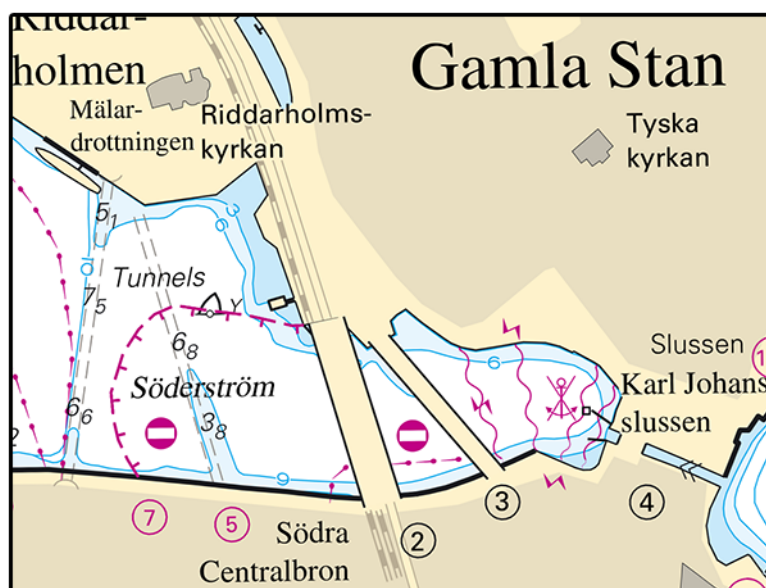

Söderström

Länsstyrelsen i Stockholms län. Publ. 19 maj 2021

* 15831

Sjökort: 612, 6143, 615

Sverige. Norra Östersjön. Stockholms skärgård. Möja. Sjökablar.

Inför	sjökabel mellan a) - c)	a)	59-22,445N	018-48,810E
		b)	59-22,255N	018-48,610E
		c)	59-22,415N	018-48,120E
Inför	sjökabel mellan d) och e)	d)	59-22,745N	018-47,165E
		e)	59-22,530N	018-46,700E
Inför	sjökabel mellan f) - h)	f)	59-22,930N	018-49,050E
		g)	59-23,455N	018-48,535E
		h)	59-23,370N	018-48,240E
Inför	sjökabel mellan i) - n)	i)	59-23,155N	018-48,070E
		j)	59-23,180N	018-47,915E
		k)	59-23,425N	018-47,645E
		l)	59-23,530N	018-47,070E
		m)	59-23,750N	018-47,275E
		n)	59-23,955N	018-46,875E
Inför	sjökabel mellan o) - q)	o)	59-23,300N	018-46,860E
		p)	59-23,220N	018-46,545E
		q)	59-23,465N	018-45,950E
Inför	sjökabel mellan q) och r)	r)	59-23,425N	018-46,085E
Inför	sjökabel mellan q) och s)	s)	59-23,745N	018-45,950E
Inför	sjökabel mellan t) och u)	t)	59-23,850N	018-48,730E
		u)	59-23,685N	018-48,880E
Inför	sjökabel mellan t) och v)	v)	59-23,795N	018-48,600E
Inför	sjökabel mellan t) och w)	w)	59-24,380N	018-47,715E

Inför	sjökabel mellan aa) och bb)	aa)	59-24,935N	018-46,955E
		bb)	59-24,920N	018-46,885E
Inför	sjökabel mellan aa) och cc)	cc)	59-24,755N	018-46,490E
Inför	sjökabel mellan dd) och ee)	dd)	59-24,660N	018-47,150E
		ee)	59-24,630N	018-47,145E
Inför	sjökabel mellan ff) och gg)	ff)	59-24,500N	018-47,200E
		gg)	59-24,435N	018-47,440E
Inför	Sjökabel mellan ff) och hh)	hh)	59-24,450N	018-47,150E
Inför	sjökabel mellan ff) och ii)	ii)	59-24,390N	018-47,120E
Inför	sjökabel mellan jj) och kk)	jj)	59-24,355N	018-47,060E
		kk)	59-24,350N	018-47,000E
Inför	sjökabel mellan kk) och ll)	ll)	59-24,465N	018-46,670E
Inför	sjökabel mellan kk) och mm)	mm)	59-24,010N	018-46,830E
Inför	sjökabel mellan mm) och nn)	nn)	59-24,130N	018-46,585E
Inför	sjökabel mellan nn) och oo)	oo)	59-24,190N	018-46,410E
Inför	sjökabel mellan nn) och pp)	pp)	59-24,075N	018-46,140E
Inför	sjökabel mellan pp) - qq)	qq)	59-24,290N	018-45,690E
Inför	sjökabel mellan rr) och ss)	rr)	59-24,220N	018-46,340E
		ss)	59-24,215N	018-46,150E
Inför	sjökabel mellan qq) och tt)	tt)	59-24,285N	018-45,400E
Inför	sjökabel mellan uu) och vv)	uu)	59-24,245N	018-45,300E
		vv)	59-24,065N	018-44,800E
Inför	sjökabel mellan vv) och ww)	ww)	59-24,175N	018-45,030E
Inför	sjökabel mellan vv) och xx)	xx)	59-23,920N	018-44,545E

Bsp Stockholm M 2020/s18, s19, Bsp Stockholm N 2020/s29, s40, s44, s45



Södra Stavsudda

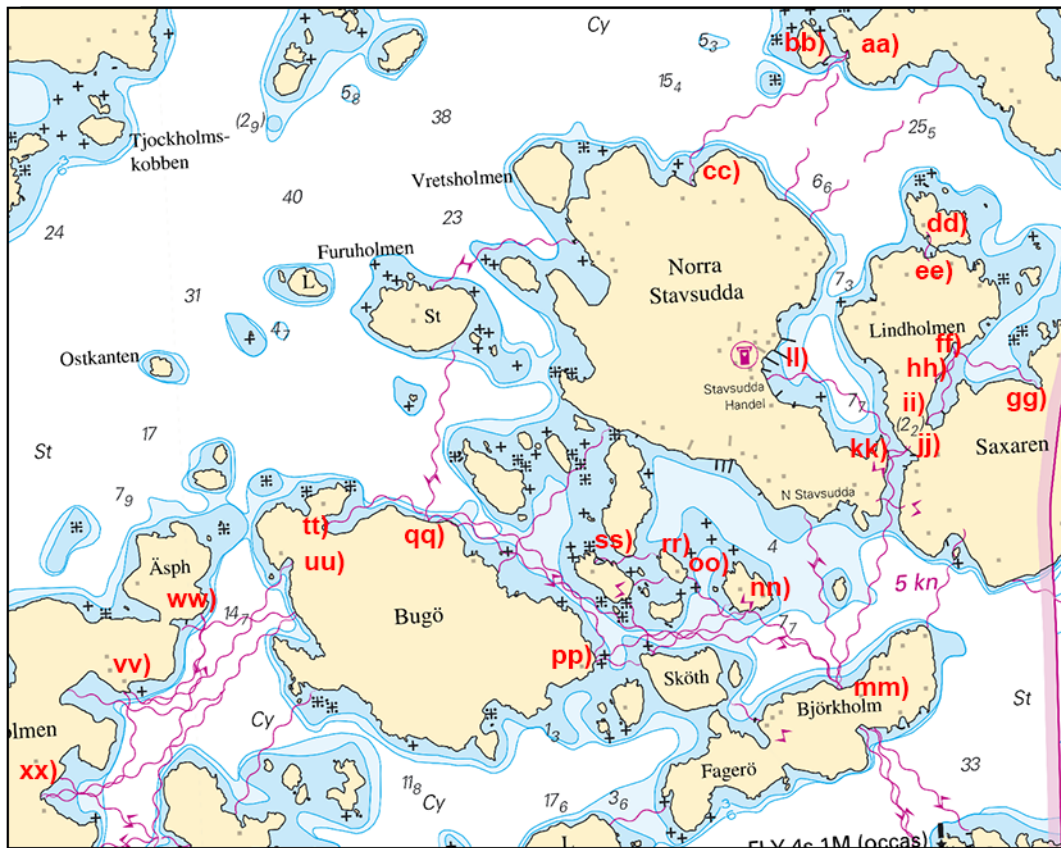

Norra Stavsudda

Möjaskärgårdens Bredband ekonomisk förening. Publ. 19 maj 2021

* 15873 (T)

Sjökort: 10, 61, 616, 6162, 6163, 62

Sverige. Norra Östersjön. O om Utö. Skjutvarning. 1 - 2 juni.

Position: Ca	58-54N	018-20E	Utö Skjutområde
--------------	--------	---------	-----------------

Under angivna tider pågår skarpskjutning på Utö skjutfält varvid riskområdet O om Utö är avlyst ut till det avstånd som anges i tabellen.

Under dygnets mörka timmar sker skjutning oftast med lys och signal ammunition.

Upplysningar under pågående skjutning lämnas på VHF kanal 16, anrop Utö skjutfält, eller tel. 08-501 570 45.

Information om kommande skjutningar, tel: 010-823 18 23, Muskö Sjöcentral.

Datum	Tid	Riskavstånd från stranden
1 juni	0900 - 1900	4,2 M
2 juni	0900 - 1500	4,2 M

Visas ej i ENC.

BSP Stockholm S 2020/s04, s05, s13, s17, s18, s19, s35, s37

Försvarsmakten. Publ. 19 maj 2021

* 15903 (T)

Sjökort: 10, 61, 616, 6162, 6163, 62

Sverige. Norra Östersjön. O om Utö. Skjutvarning. 24 - 27 maj.

Notiser som utgår: 2021:858/15823(T)

Position: Ca	58-54N	018-20E	Utö Skjutområde
--------------	--------	---------	-----------------

Under angivna tider pågår skarpskjutning på Utö skjutfält varvid riskområdet O om Utö är avlyst ut till det avstånd som anges i tabellen.

Under dygnets mörka timmar sker skjutning oftast med lys och signal ammunition.

Upplysningar under pågående skjutning lämnas på VHF kanal 16, anrop Utö skjutfält, eller tel. 08-501 570 45.

Information om kommande skjutningar, tel: 010-823 18 23, Muskö Sjöcentral.

Datum	Tid	Riskavstånd från stranden
24 maj	0900 - 1700	3,8 M
25 - 27 maj	0900 - 1700	3,8 M
25 - 27 maj	1700 - 1930	2,4 M

Visas ej i ENC.

BSP Stockholm S 2020/s04, s05, s13, s17, s18, s19, s35, s37

Försvarmakten. Publ. 19 maj 2021

Mälaren och Södertälje kanal

* 15905 (T)

Sjökort: 113

Sverige. Mälaren och Södertälje kanal. Västerås hamn. Ombyggnation. Rivningsarbete. Dykning.

Notiser som utgår: 2021:842/15566(T)

Tid: 24 maj - 31 juli 2021

Förberedande arbeten inför muddring pågår under tidsperioden i hela hamnområdet.

Dykarbeten genomförs utmed samtliga kajer. När dykare är i vattnet, hissas signalflagga "A".

Rivning pågår av betongmadrasser under kaj vid Tvärkajen liksom arbete med rivning av den gamla vågbrytaren.

Sjöfarande uppmanas passera med försiktighet. Manövrering i vattenområdet utanför arbetsområdet bör, om möjligt, undvikas.

Oljehamnen 35 - 37	a)	59-35,64N	016-31,58E
Västra hamnen 39 - 49	b)	59-35,43N	016-31,35E
Tvärkajen 51 - 54	c)	59-35,26N	016-31,17E
Vågbrytare	d)	59-35,41N	016-31,52E

Visas ej i ENC.

Bsp Mälaren - Hjälmaran 2020/s20, s21, s58

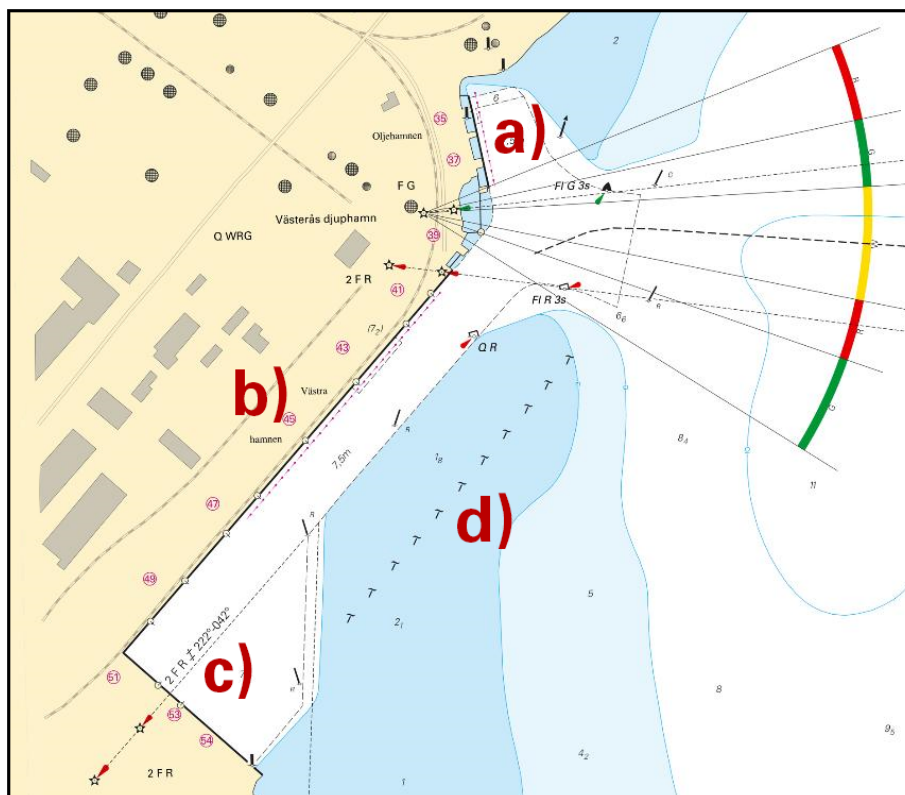

Arbetsområden, Västerås hamn

Loxia Group. Publ. 19 maj 2021

Sydöstra Östersjön

15480

Sjökort: 2, X7, X74, X83

Polen. Sydöstra Östersjön, Södra Östersjön. Förändring av trafiksepareringssystem Slupska Bank.

Notiser som utgår: 2020:838/15476(P)

Tidpunkt: 1 juni 2021, 0000 UTC.

Vid angiven tidpunkt träder nedanstående sjösäkerhetshöjande åtgärder i kraft för sjötrafiken vid Slupska Bank.

TSS Slupska Bank West
TSS Slupska Bank Central
TSS Slupska Bank East

TSS Slupska Bank West

Trafiksepareringssystemet kommer att bestå av följande delar:

- En separeringszon inom positionerna 1 - 4
- Ett ostgående trafikstråk mellan separeringszonen a) och en linje mellan positionerna 5 och 6
- Ett västgående trafikstråk mellan separeringszonen a) och en linje mellan position 7 och 8

a) separeringszon inom 1 - 4	1	54-47,93N	016-29,41E
	2	54-47,43N	016-29,53E
	3	54-48,80N	016-45,90E
	4	54-49,28N	016-45,78E
b) ostgående trafikstråk inom 2, 3, 6 och 5	5	54-45,70N	016-29,97E
	6	54-47,06N	016-46,32E
c) västgående trafikstråk inom 1, 4, 7 och 8	7	54-51,01N	016-45,35E
	8	54-49,66N	016-28,97E

TSS Slupska Bank Central

Trafiksepareringssystemet kommer att bestå av följande delar:

- En separeringszon inom positionerna 9 - 14
- Ett ostgående trafikstråk mellan separeringszonen d) och en linje mellan positionerna 15 - 17
- Ett västgående trafikstråk mellan separeringszonen d) och en linje mellan positionerna 18 - 20
- En kusttrafikzon (Inshore Traffic Zone) mellan den södra gränsen på TSS Slupska Bank Central och den Polska kusten innanför linjer dragna från position 15 i riktning 158°, samt en linje från position 17 i riktning 135°.

d) separeringszon inom positionerna 9 - 14	9	54-50,63N	016-56,66E
	10	54-50,22N	016-56,83E
	11	54-53,55N	017-13,12E
	12	54-53,31N	017-22,10E
	13	54-54,10N	017-22,10E
	14	54-53,90N	017-13,02E
e) ostgående trafikstråk inom 10 - 12, 17, 16 och 15	15	54-48,56N	016-57,51E
	16	54-52,26N	017-13,29E
	17	54-52,02N	017-22,24E
f) västgående trafikstråk inom 9, 14, 13 och 18 - 20	18	54-55,46N	017-22,07E
	19	54-55,13N	017-12,62E
	20	54-52,28N	016-55,99E

TSS Slupska Bank East

- En separeringszon inom positionerna 21 - 27.
- Ett ostgående trafikstråk mellan separeringszonen h) och en linje mellan positionerna 28 - 30.
- Ett västgående trafikstråk mellan separeringszonen h) och en linje mellan positionerna 31 - 34.
- En kusttrafikzon (Inshore Traffic Zone) mellan den södra gränsen på TSS Slupska Bank East och den Polska kusten innanför en linje dragen från position 28 i riktning 180°, samt en linje från position 30 i riktning 180°.

h) separeringszon inom 21 - 27	21	54-54,32N	017-33,80E
	22	54-53,02N	017-33,80E
	23	54-52,89N	017-37,64E
	24	54-53,66N	017-47,50E
	25	54-56,49N	017-47,49E
	26	54-56,60N	017-42,50E
	27	54-54,36N	017-36,29E
i) ostgående trafikstråk mellan 22 - 24, 30, 29 och 28	28	54-51,61N	017-33,80E
	29	54-51,47N	017-37,72E
	30	54-52,27N	017-47,46E
j) västgående trafikstråk inom 25 - 27, 21, 34, 33, 32 och 31	31	54-58,79N	017-47,48E
	32	54-58,11N	017-41,87E
	33	54-55,93N	017-35,84E
	34	54-55,86N	017-33,78E

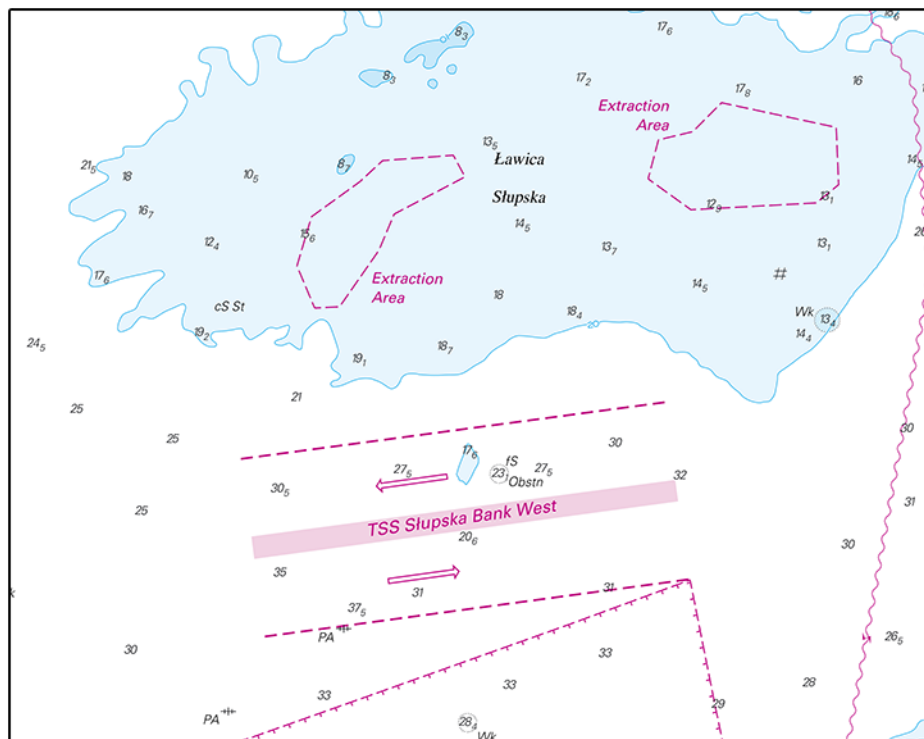

TSS Slupska Bank West

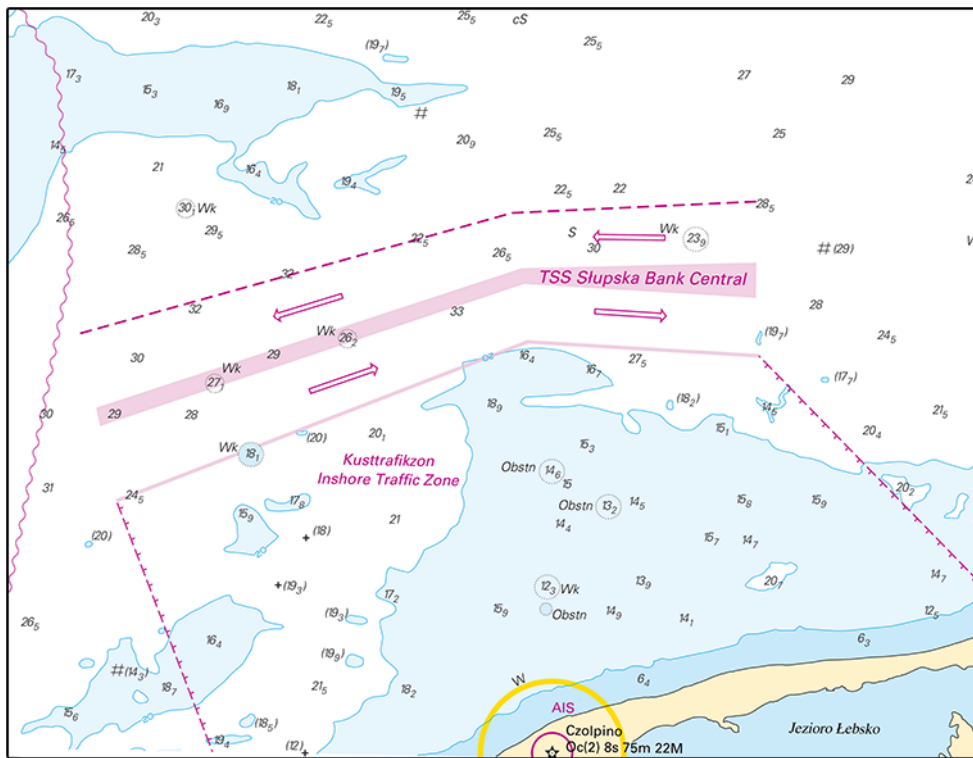

TSS Slupska Bank Central

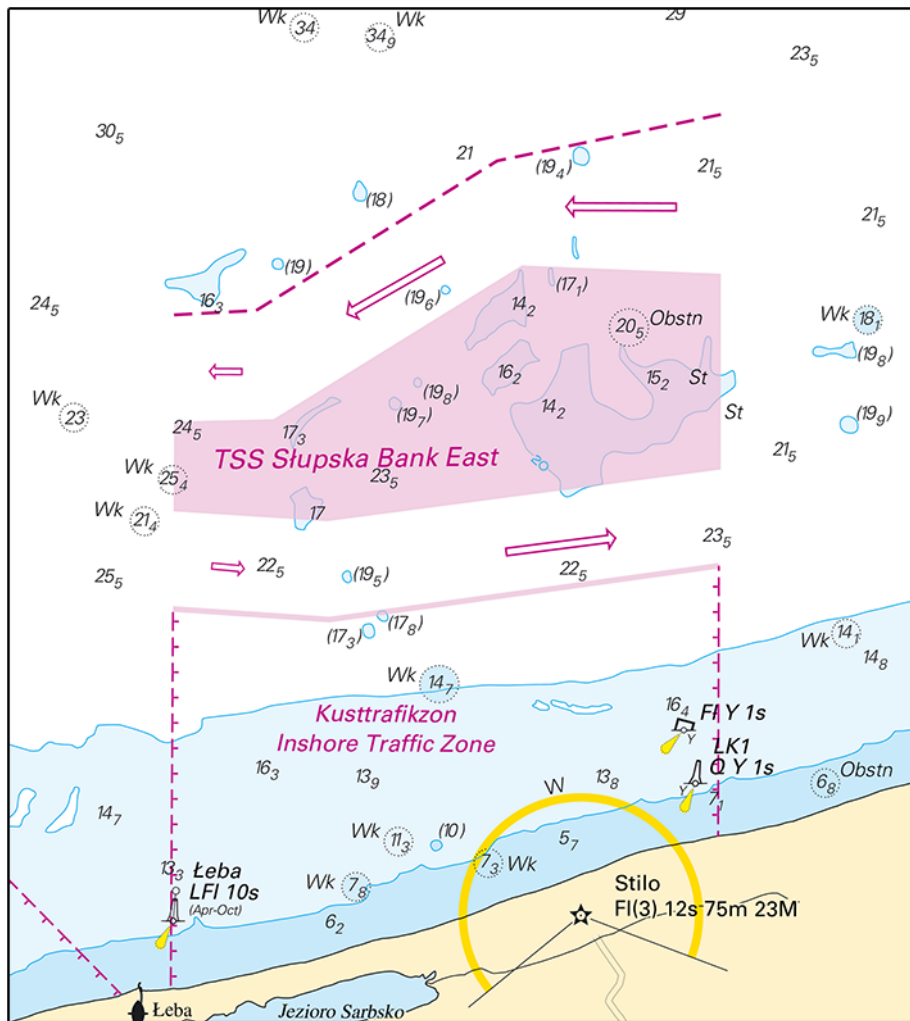

TSS Slupska Bank East

Södra Östersjön

* 15814 (T)

Sjökort: 8, 839, X7, X74, X83

Sverige. Södra Östersjön. S om Ystad. TSS in Bornholmsgat. Bottenundersökningar.

Tid: 1 juni-15 juli.

I det i sjökortsbilden markerade området pågår bottenundersökningar.

Undersökningarna utförs av fartyget Northern Storm/MISA7.

Fartyget bogserar mätutrustning varför sjöfarande uppmanas att hålla säkerhetsavstånd 1 M.

Kontakt: tfn +46 31 30 11 132 eller VHF kanal 16.

Undersökningsområde ca pos	55-05,8N	013-42,2E
----------------------------	----------	-----------

Visas ej i ENC.

Bsp Sydkusten 2012/s26, s27, s28, Bsp Sydkusten 2020/s26, s27, s28

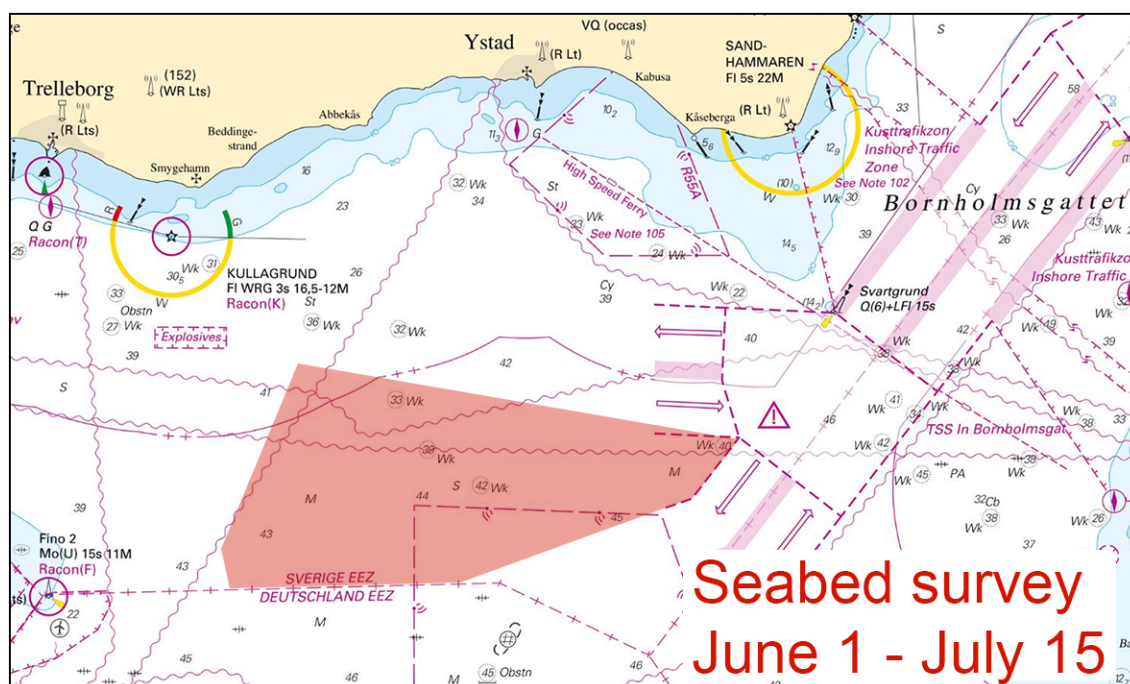

Bottenundersökning

Clinton Marine Survey AB. Publ. 19 maj 2021

* 15815

Sjökort: 7411, 7413

Sverige. Södra Östersjön. Karlskrona skärgård. Danmarksfjärden. Rörledningar.

Danmarksfjärden.

Inför	sjöledning mellan a) - h)	a)	56-12,663N	015-35,746E	Landfäste
		b)	56-11,969N	015-35,290E	
		c)	56-11,661N	015-34,969E	
		d)	56-11,291N	015-34,370E	Knutpunkt
		e)	56-11,119N	015-34,186E	
		f)	56-11,086N	015-34,046E	
		g)	56-11,101N	015-33,696E	
		h)	56-11,362N	015-32,653E	Landfäste
Inför	sjöledning mellan i) och d)	i)	56-11,372N	015-34,170E	Landfäste

Nättraby - Vämö

Inför	sjöledning mellan a) - n)	a)	56-10,826N	015-35,316E	
		b)	56-10,910N	015-35,270E	
		c)	56-11,106N	015-35,179E	
		d)	56-11,128N	015-35,149E	
		e)	56-11,139N	015-35,082E	
		f)	56-11,159N	015-34,291E	
		g)	56-11,138N	015-34,128E	
		h)	56-11,112N	015-33,894E	
		i)	56-11,109N	015-33,729E	Knutpunkt
		j)	56-11,110N	015-33,672E	
		k)	56-11,182N	015-33,382E	
		l)	56-11,275N	015-32,931E	
		m)	56-11,278N	015-32,782E	
		n)	56-11,330N	015-32,535E	Landfäste
Inför	sjöledning mellan o) - u) och i)	o)	56-10,628N	015-35,378E	Landfäste
		p)	56-10,642N	015-35,141E	
		q)	56-10,710N	015-35,042E	
		r)	56-10,848N	015-35,072E	
		s)	56-10,958N	015-35,142E	
		t)	56-11,049N	015-35,184E	
		u)	56-11,082N	015-34,926E	
Inför	sjöledning mellan v) - x) och i)	v)	56-10,800N	015-35,263E	
		w)	56-11,054N	015-35,215E	
		x)	56-11,086N	015-34,99E	

Arnö - Långö

Inför	sjöledning mellan a) - b)	a)	56-10,867N	015-35,106E	Landfäste, Arnö
		b)	56-10,853N	015-35,024E	Landfäste, Långö

Stryk	tidigare redovisade sjöledning mellan a) - c)	a)	56-12,689N	015-35,763E	Landfäste
		b)	56-11,095N	015-33,741E	Knutpunkt
		c)	56-11,597N	015-32,409E	Landfäste, Nättraby hamn
Stryk	tidigare redovisade sjöledning mellan d) och b)	d)	56-10,800N	015-35,263E	Landfäste
Stryk	tidigare redovisade sjöledning mellan e) och f)	e)	56-10,623N	015-35,375E	Landfäste
		f)	56-11,448N	015-32,564E	Landfäste, Nättraby hamn

Bsp Hanöbukten 2018/s40, s42

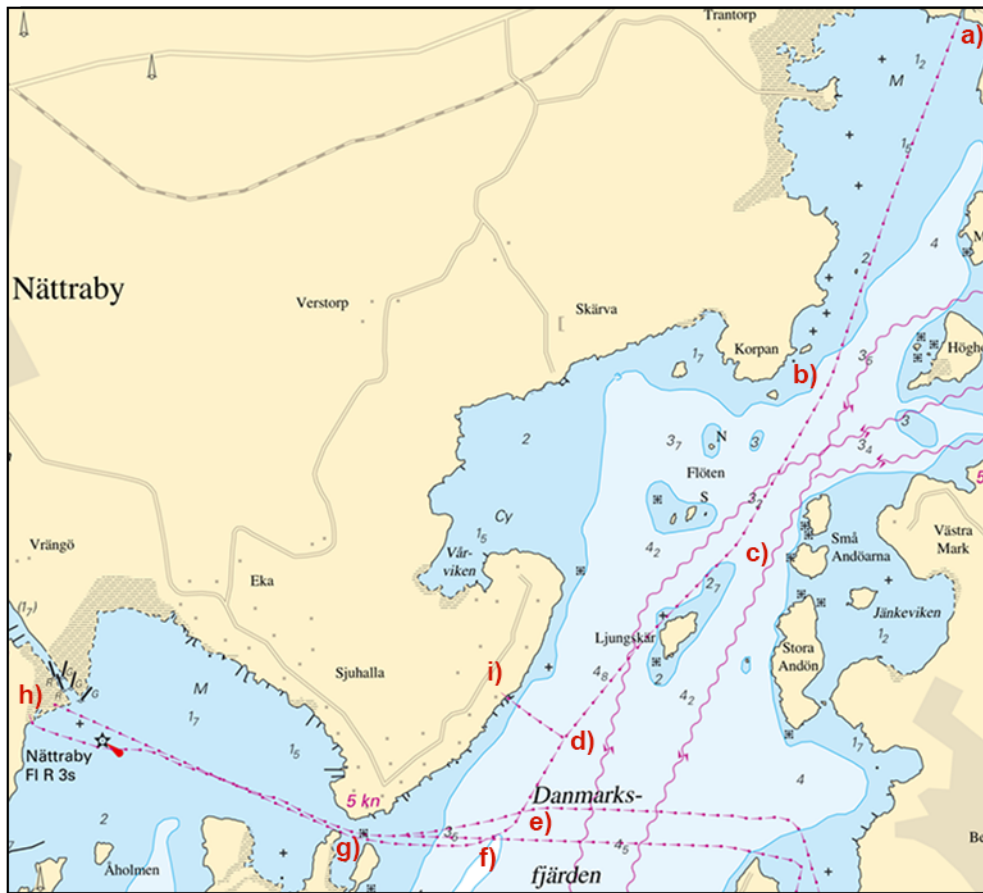

Danmarksfjärden

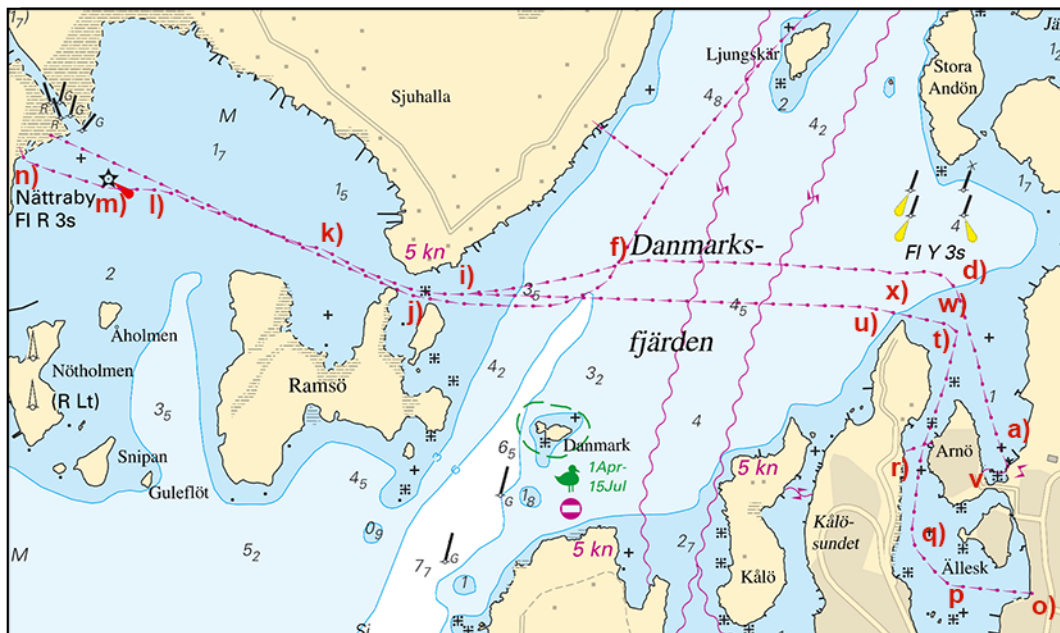

Nättraby

Karlskrona Kommun. Publ. 19 maj 2021

* 15907 (T)

Sjökort: 741, 7413

Sverige. Södra Östersjön. SV om Ronneby. Ekösund. Stora Ekön. Marinarkeologiska dykning.

Tid: 18 maj - 6 juni 2021

Dykning på vrakplats. Området är avgränsat av bojar. En belyst arbetsflotte kommer att ligga förankrad på nedanstående position.

Sjöfarande uppmanas att passera området med god uppsikt och med god marginal.

Dykplattform	56-08,68N	015-13,26E
--------------	-----------	------------

Visas ej i ENC.

Bsp Hanöbukten 2018/s18, s44, s45

Blekinge Museum. Publ. 19 maj 2021

Öresund

* 15889 (T)

Sjökort: 9221

Sverige. Öresund. Helsingborg. Bulkhamnen. Arbeten.

Notiser som utgår: 2020:810/14997(T)

Tid: juni 2021 - oktober 2021.

Underhållsarbete strax söder om kajplats 800 pågår.

I arbetet ingår bland annat dykning och arbete från sjösidan med mindre pråmar och flottar.

Sjöfarande omdöses navigera med försiktighet i området.

Bulkhamnen	56-00,4N	012-42,5E
------------	----------	-----------

Visas ej i ENC.

Bsp Sydkusten 2012/s34, s35, Bsp Sydkusten 2020/s34, s35

Kemira Kemi AB. Publ. 19 maj 2021

* 15899 (T)

Sjökort: 8141, 9211

Sverige. Öresund. Malmö hamn. Nya kajer. Utfyllnad av område. Temporär flytt av utmärkning.

Notiser som utgår: 2021:847/15652(T)

Tid: Tills vidare

Utmärkning har temporärt flyttats.

babordsprick	a)	55-37,547N	013-01,055E	tillfällig ny position
babordsprick	b)	55-37,488N	013-01,085E	tillfällig ny position
babordsprick	c)	55-37,472N	013-01,161E	tillfällig ny position

Bsp Sydkusten 2012/s39, s45, Bsp Sydkusten 2020/s39, s45

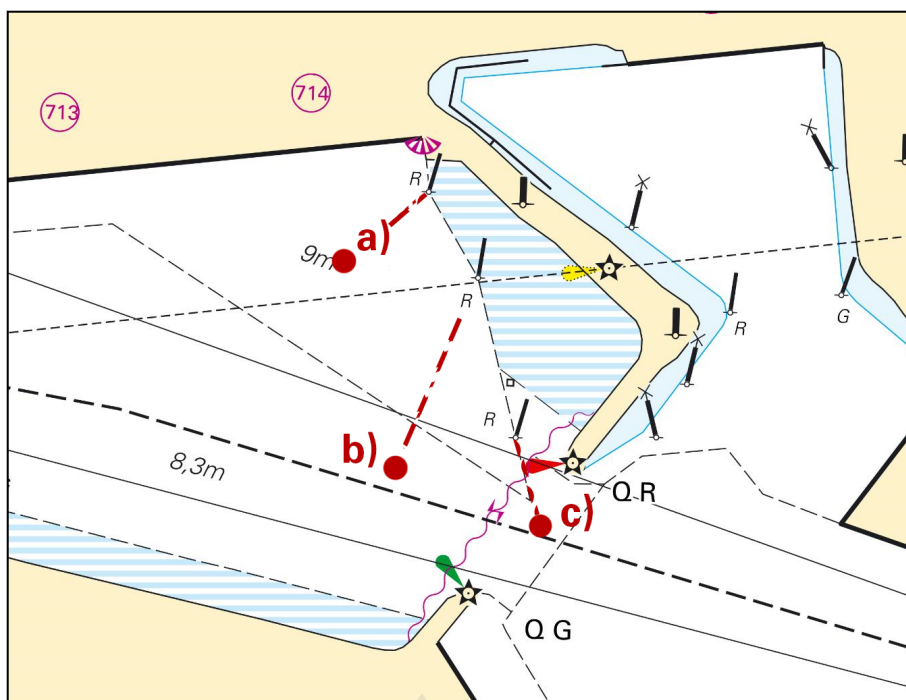

Temporärt flyttade prickar Malmö

Copenhagen Malmö Port. Publ. 14 maj 2021

Kattegatt*** 15801****Sjökort: 931****Sverige. Kattegatt. Göteborgs norra skärgård. Hyppeln. Rörö. Utmärkning flyttas.**

Flytta	grön lysprick ca 40 m sydost till position	a)	57-46,154N	011-37,484E
Flytta	grön prick ca 60 m sydost till position	b)	57-46,210N	011-37,378E
Flytta	grön lysprick ca 25 m sydväst till position	c)	57-45,890N	011-37,226E

Bsp Västkusten S 2019/s16, s17, Bsp Västkusten S 2021/s16, s17

*Sjöfartsverket. Publ. 19 maj 2021**** 15902 (T)****Sjökort: 92, 923, 924****Sverige. Kattegatt. V om Halmstad. Ringenäs. Skjutvarning. 25 maj.**

Position: Ca.	56-40,8N	012-38,6E	Restriktionsområde R41 A RINGENÄS
---------------	----------	-----------	-----------------------------------

Under angiven tid pågår skarpskjutning på Ringenäs skjutfält. Riskområdet sträcker sig ut till nedan angivet avstånd från stranden. Begränsning i sidled framgår av det i sjökortet markerade riskområdet (R41A). En skjutvarningsfyr, VQ R är tänd när skjutning pågår.

Ytterligare upplysningar: tel 035-266 39 55, 035-536 77.

Datum	Tid	Riskavstånd
25 maj	0900 - 1630	6,8 M

Visas ej i ENC.

Bsp Västkusten S 2019/s28, s29, s30, Bsp Västkusten S 2021/s28, s29, s30

*Försvarsmakten. Publ. 19 maj 2021***Skagerrak***** 15688****Sjökort: 931, 932****Sverige. Skagerrak. Hakefjorden. Vallby kile. Musselodling.**

Inför	marin odling mellan a) - d)	a)	57-56,896N	011-45,003E
		b)	57-56,787N	011-44,869E
		c)	57-56,862N	011-44,695E
		d)	57-56,964N	011-44,759E

Bsp Västkusten S 2019/s15, Bsp Västkusten S 2021/s15

*Länsstyrelsen Västra Götaland. Publ. 19 maj 2021***Vänern och Trollhätte kanal***** 15741****Sjökort: 133, 1331, 135****Sverige. Vänern och Trollhätte kanal. Lidköping. Kållandsö. Bösshamn. Lindön. Rörledning.**

Inför	sjöledning mellan a) - b)	a)	58-37,182N	013-04,561E
		b)	58-37,097N	013-04,620E
Inför	sjöledning mellan a) och c)	c)	58-37,002N	013-04,438E
Inför	sjöledning mellan d) - e)	d)	58-36,668N	013-04,910E
		e)	58-36,550N	013-04,665E
Inför	två sjöledning mellan f) - g)	f)	58-37,743N	013-07,968E
		g)	58-37,695N	013-07,726E
Inför	sjöledning mellan f) och h)	h)	58-37,698N	013-08,041E
Inför	sjöledning mellan i) - j)	i)	58-37,636N	013-09,265E
		j)	58-37,372N	013-09,064E
Inför	sjöledning mellan k) - l)	k)	58-37,557N	013-09,519E
		l)	58-37,307N	013-09,175E
Inför	sjöledning mellan m) - n)	m)	58-37,418N	013-11,615E
		n)	58-37,165N	013-11,197E

Bsp Göta kanal 2011/s29, s32, s40, s41, Bsp Vänern 2018/s27, s33, s44, s45

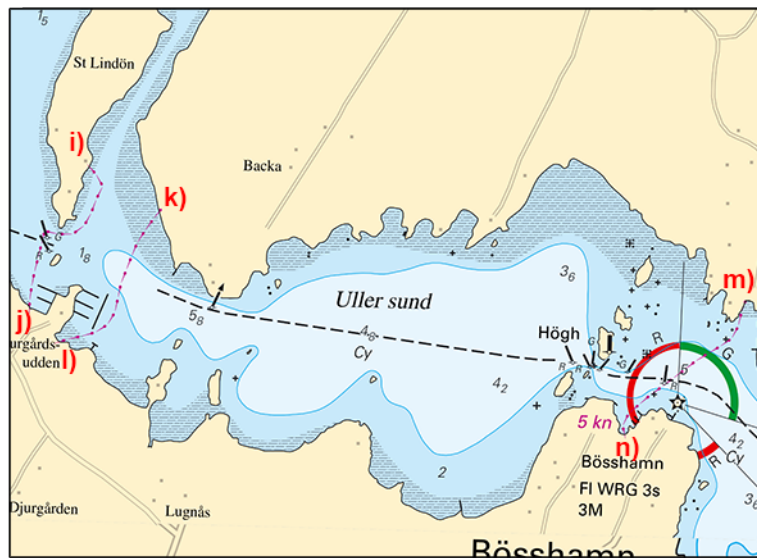

Bösshamn

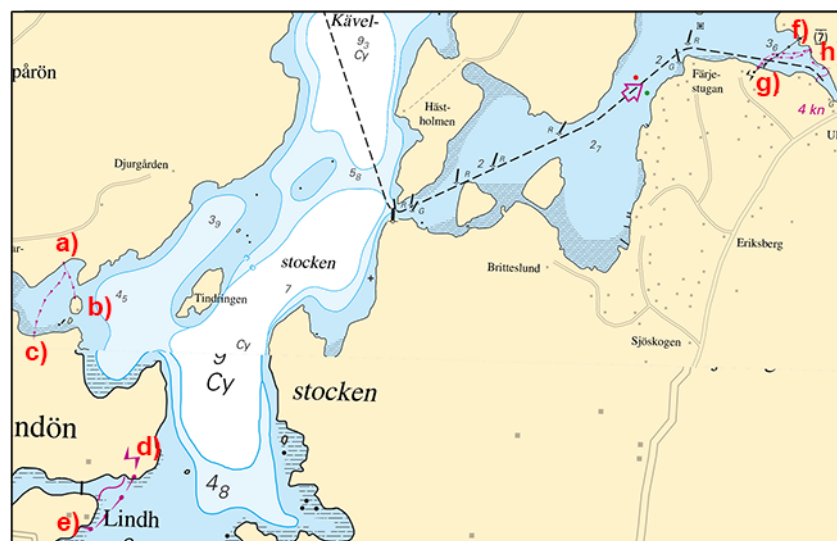

Lindön